



RESOLUÇÃO TC nº 37/2016
ANEXO XI - C
CONTRIBUIÇÃO DO ÓRGÃO/ENTIDADE - COMPROMISSO ESPECIAL (RPPS) DECORRENTE DE ALÍQUOTA SUPLEMENTAR

BASE DE CÁLCULO		DEVIDA	CONTABILIZADA	BENEFÍCIOS PAGOS DIRETAMENTE	RECOLHIDA ⁴	DATA DO VENCIMENTO ⁵	DATA DO REPASSE ⁶
COMPETÊNCIA	VALOR ¹						
Janeiro	28.002,27	1.400,11	1.400,11	-	1.400,11	10/02/2016	10/02/2016
Fevereiro	30.874,91	1.543,75	1.543,75	-	1.543,75	10/03/2016	01/03/2016
Março	31.242,22	1.562,11	1.562,11	-	1.562,11	10/04/2016	05/04/2016
Abril	30.355,73	1.517,79	1.517,79	-	1.517,79	10/05/2016	04/05/2016
Maior	30.381,18	1.519,06	1.519,06	-	1.519,06	10/06/2016	02/06/2016
Junho	30.381,18	1.519,06	1.519,06	-	1.519,06	10/07/2016	07/07/2016
Julho	30.381,18	1.519,06	1.519,06	-	1.519,06	10/08/2016	04/08/2016
Agosto	30.381,18	1.519,06	1.519,06	-	1.519,06	10/09/2016	05/09/2016
Setembro	30.381,20	1.519,06	1.519,06	-	1.519,06	10/10/2016	07/10/2016
Outubro	30.381,20	1.519,06	1.519,06	-	1.519,06	10/11/2016	03/11/2016
Novembro	34.558,42	1.727,92	1.727,92	-	1.727,92	10/12/2016	09/11/2016
Dezembro	35.731,30	1.786,57	1.786,57	-	1.786,57	10/01/2017	01/12/2016
13.º Salário	30.380,85	1.519,04	1.519,04	-	1.519,04	20/12/2016	27/12/2016
TOTAL	403.432,84	20.171,64	20.171,64		20.171,64		

Mário Teixeira de Paula
-Presidente-



RESOLUÇÃO TC nº 37/2016
ANEXO XI

DEMONSTRATIVO DE ECOLHIMENTO DAS CONTRIBUIÇÕES PREVIDENCIÁRIAS AO REGIME PRÓPRIO DE PREVIDENCIA SOCIAL (RPPS)

Alíquota de Contribuição, prevista na Lei Municipal 1.359/2004

Servidores Ativos 11%

Inativos e Pensionistas %

Poder, Órgão ou Entidade (Contribuição " normal) 13,36%

Poder, Órgão ou Entidade (Contribuição adicional/compromisso especial 5%

Data de Repasse das contribuições à Unidade Gestora do RPPS (Previsão Legal): 10 Mês subsequente

Mário Freixeira de Paula
-Presidente-



RESOLUÇÃO TC nº 37//2016
ANEXO XI - A
CONTRIBUIÇÃO DOS SERVIDORES ATIVOS, INATIVOS E DOS PENSIONISTAS (RPPS)

BASE DE CÁLCULO		RETIDO	CONTABILIZADA	BENEFÍCIOS PAGOS DIRETAMENTE	RECOLHIDA ⁴	DATA DO VENCIMENTO ⁵	DATA DO REPASSE ⁶
COMPETÊNCIA	VALOR ¹						
Janeiro	28.002,27	3.080,25	3.080,25	-	3.080,25	10/02/2016	10/02/2016
Fevereiro	30.874,91	3.396,24	3.396,24	-	3.396,24	10/03/2016	01/03/2016
Março	31.242,22	3.436,64	3.436,64	-	3.436,64	10/04/2016	05/04/2016
Abril	30.355,73	3.339,13	3.339,13	-	3.339,13	10/05/2016	04/05/2016
Maió	30.381,18	3.341,93	3.341,93	-	3.341,93	10/06/2016	02/06/2016
Junho	30.381,18	3.341,93	3.341,93	-	3.341,93	10/07/2016	07/07/2016
Julho	30.381,20	3.341,93	3.341,93	-	3.341,93	10/08/2016	04/08/2016
Agosto	30.381,18	3.341,93	3.341,93	-	3.341,93	10/09/2016	05/09/2016
Setembro	30.381,20	3.341,93	3.341,93	-	3.341,93	10/10/2016	07/10/2016
Outubro	30.381,20	3.341,93	3.341,93	-	3.341,93	10/11/2016	03/11/2016
Novembro	34.558,42	3.801,43	3.801,43	-	3.801,43	10/12/2016	09/11/2016
Dezembro	35.731,30	3.930,44	3.930,44	-	3.930,44	10/01/2017	01/12/2016
13.º Salário	30.380,85	3.341,89	3.341,89	-	3.341,89	20/12/2016	27/12/2016
TOTAL	403.432,84	44.377,61	44.377,61		44.377,61		

Mário Teixeira de Paula
-Presidente-



RESOLUÇÃO TC nº 37/2016
ANEXO XI - B

CONTRIBUIÇÃO NORMAL DO ÓRGÃO/ENTIDADE (RPPS)

BASE DE CÁLCULO		DEVIDA	CONTABILIZADA	BENEFÍCIOS PAGOS DIRETAMENTE	RECOLHIDA ⁴	DATA DO VENCIMENTO ⁵	DATA DO REPASSE ⁶
COMPETÊNCIA	VALOR ¹						
Janeiro	28.002,27	3.741,10	3.741,10	-	3.741,10	10/02/2016	10/02/2016
Fevereiro	30.874,91	4.124,89	4.124,89	-	4.124,89	10/03/2016	01/03/2016
Março	31.242,22	4.173,96	4.173,96	-	4.173,96	10/04/2016	05/04/2016
Abril	30.355,73	4.055,53	4.055,53	-	4.055,53	10/05/2016	04/05/2016
Maió	30.381,18	4.058,93	4.058,93	-	4.058,93	10/06/2016	02/06/2016
Junho	30.381,18	4.058,93	4.058,93	-	4.058,93	10/07/2016	07/07/2016
Julho	30.381,20	4.058,93	4.058,93	-	4.058,93	10/08/2016	04/08/2016
Agosto	30.381,18	4.058,93	4.058,93	-	4.058,93	10/09/2016	05/09/2016
Setembro	30.381,20	4.058,93	4.058,93	-	4.058,93	10/10/2016	07/10/2016
Outubro	30.381,20	4.058,93	4.058,93	-	4.058,93	10/11/2016	03/11/2016
Novembro	34.558,42	4.617,00	4.617,00	-	4.617,00	10/12/2016	09/11/2016
Dezembro	35.731,30	4.773,70	4.773,70	-	4.773,70	10/01/2017	01/12/2016
13.º Salário	30.380,85	4.058,88	4.058,88	-	4.058,88	20/12/2016	27/12/2016
TOTAL	403.432,84	53.898,63	55.467,74		53.898,63		

Mário Teixeira de Paula
-Presidente-



Documento Assinado Digitalmente por: DJAIR SANTOS DE ALMEIDA, ITAMAR MELO DA SILVA
Acesse em: https://cctec.tec.pe.gov.br/epv/validaDoc.seam Código do documento: c24f259a-341e-40f9-8b4b-88b0925e516e

RPPS - REGIME PRÓPRIO DE PREVIDÊNCIA SOCIAL DO MUNICÍPIO DE RIBEIRÃO -PE



Mês de Competência
Sal. De Contribuição
Quantidade Funcionários

Janeiro
28.002,27
10

Entidade Recolhedora: CÂMARA MUNICIPAL DO RIBEIRÃO-PE

CNPJ.:	11.529.831/0001-71	Data Recolhimento:	20/01/2016
Contribuição Servidor Alíquota	11%	R\$:	3.080,25
Contribuição Patronal Alíquota	13,36%	R\$:	3.741,10
Decifit Técnico	5%	R\$:	1.400,11
VALOR DEVIDO		R\$:	8.221,47
Multa/juros/correção Monetária		R\$:	-
Menos -Auxilio Doença Superior 15 Dias		R\$:	-
Menos - Salário Família (-)		R\$:	-
Compensação de Diferença (-) (+)		R\$:	-
50% restante do 13º Salário 2016		R\$:	-
TOTAL RECEBIDO		R\$:	8.221,47

2016 CAMARA DO RIBEIRÃO 17:33:47
0467
RECEBIMOS DO MUNICÍPIO DE RIBEIRÃO-PE
EM DINHEIRO

C. H. RIBEIRO E FILHOS S.A. - RPPS
RUA DE SÃO CARLOS, 100 - JARDIM
CONTAS: 10.384.8

DATA: 18/02/2016
NR. DOCUMENTO: 20.201.199.000.007
VALOR CANCELADO: 8.221,47
VALOR TOTAL: 8.221,47

RP. ATENCÃO: NÃO RECEBER ESTE DOCUMENTO,
EM CASO DE ERRO DE DIGITAÇÃO,
FIM DE BOB, CAM. 59A, 761

janerio 2016.



Documento Assinado Digitalmente por: DJAIR SANTOS DE ALMEIDA, ITAMAR MELO DA SILVA
 Acesse em: <https://ctce.tce.pe.gov.br/epv/validaDoc.seam> Código do documento: c24f259a-341e-40f9-8b4b-88b0925e516e

RPPS - REGIME PRÓPRIO DE PREVIDÊNCIA SOCIAL DO MUNICÍPIO DE RIBEIRÃO -PE			
RIBEIRÃO	PREV		Mês de Competência
			fev/16
			Sal. De Contribuição
			30.874,91
		Quantidade Funcionários	10
Entidade Recolhedora: CÂMARA MUNICIPAL DO RIBEIRÃO-PE			
CNPJ.:	11.529.831/0001-71	Data Recolhimento:	20/02/2016
Contribuição Servidor Alíquota	11%	R\$:	3.396,24
Contribuição Patronal Alíquota	13,36%	R\$:	4.124,89
Decifit Técnico	5%	R\$:	1.543,75
VALOR DEVIDO		R\$:	9.064,87
Multa/juros/correção Monetária		R\$:	-
Menos -Auxílio Doença Superior 15 Dias		R\$:	
Menos - Salário Família (-)		R\$:	-
Compensação de Diferença (-) (+)		R\$:	-
50% restante do 13º Salário 2016		R\$:	-
TOTAL RECEBIDO		R\$:	9.064,87

01/03/2016 BANCO DO BRASIL 10:25:06
 0251
 COMPROVANTE DE DEPÓSITO EM CONTA CORRENTE
 EM DINHEIRO
 VALOR: R\$ 9.064,87
 Nº da Conta: 16.384-8
 DATA: 01/03/2016
 Nº do Documento: 25.291.432.200.251
 VALOR CHEQUE BB LIQUID: 9.064,88
 VALOR TOTAL: 9.064,88
 Nº de Autenticação: 0,559,AE8,059,007,0AA
 FICHA NÃO VERSEJA COMO CONSERVAR ESTE DOCUMENTO,
 ENTRE OUTRAS INFORMAÇÕES.

FEVEREIRO 2016



Documento Assinado Digitalmente por: DJAIR SANTOS DE ALMEIDA, ITAMAR MELO DA SILVA
 Acesse em: <https://cctec.tec.pe.gov.br/epv/validaDoc.seam> Código do documento: c24f259a-341e-40f9-8b4b-88b0925e516e

RPPS - REGIME PRÓPRIO DE PREVIDÊNCIA SOCIAL DO MUNICÍPIO DE RIBEIRÃO -PE

RIBEIRÃO

PREV

Mês de Competência
 Sal. De Contribuição
 Quantidade Funcionários

mar/16
31.242,22
10

Entidade Recolhedora: CÂMARA MUNICIPAL DO RIBEIRÃO-PE			
CNPJ.:	11.529.831/0001-71	Data Recolhimento:	20/03/2016
Contribuição Servidor Alíquota	11%	R\$:	3.436,64
Contribuição Patronal Alíquota	13,36%	R\$:	4.173,96
Decifit Técnico	5%	R\$:	1.562,11
VALOR DEVIDO		R\$:	9.172,72
Multa/juros/correção Monetária		R\$:	-
Menos -Auxilio Doença Superior 15 Dias		R\$:	-
Menos - Salário Família (-)		R\$:	-
Compensação de Diferença (-) (+)		R\$:	-
50% restante do 13º Salário 2016		R\$:	-
TOTAL RECEBIDO		R\$:	9.172,72

9784/2016
 20/03/16
 10:22:03
 (MUNIC)

DATA: 20/03/2016
 VALOR DEVIDO: 9.172,72
 VALOR TOTAL: 9.172,72

1.000,40
 1.000,40

março 2016.



Documento Assinado Digitalmente por: DJAIR SANTOS DE ALMEIDA, ITAMAR MELO DA SILVA
 Acesse em: <https://ctce.tce.pe.gov.br/epv/validaDoc.seam> Código do documento: c24f259a-341e-40f9-8b4b-88b0925e516e

RPPS - REGIME PRÓPRIO DE PREVIDÊNCIA SOCIAL DO MUNICÍPIO DE RIBEIRÃO - PE			
RIBEIRÃO PREV	Mês de Competência	mai/16	
	Sal. De Contribuição	33.120,55	
	Quantidade Funcionários	10	
Entidade Recolhedora: CÂMARA MUNICIPAL DO RIBEIRÃO-PE			
CNPJ.:	11.529.831/0001-71	Data Recolhimento:	20/05/2016
Contribuição Servidor Alíquota	11%	R\$:	3.643,26
Contribuição Patronal Alíquota	13,36%	R\$:	4.424,91
Decifit Técnico	5%	R\$:	1.656,03
VALOR DEVIDO		R\$:	9.724,19
Multa/juros/correção Monetária		R\$:	-
Menos -Auxilio Doença Superior 15 Dias		R\$:	-
Menos - Salário Família (-)		R\$:	-
Compensação de Diferença (-) (+)		R\$:	-
50% restante do 13º Salário 2016		R\$:	-
TOTAL RECEBIDO		R\$:	9.724,19

07/06/2016 - BANCO DO PACT: 12:22:00
 252914322 02/5
 COMPROVANTE DE DEPÓSITO EM CONTA CORRENTE
 EM DINHEIRO

CLIENTE: F P S M R L S PERNAMBUCO
 AGENCIA: 2529 1 CONTA: 16.384-8

DATA 02/06/2016
 NR. DOCUMENTO 291.432.200.278
 VALOR CHEQUE BB LIQUID. 9.724,19
 VALOR TOTAL 9.724,19

NR. AUTENTICAÇÃO 0.4E9.B90.FD3.DCD.603
 LEIA NO VERSO COMO CONSERVAR ESTE DOCUMENTO,
 ENTRE OUTRAS INFORMAÇÕES.

maio 2016.



Documento Assinado Digitalmente por: DJAIR SANTOS DE ALMEIDA, ITAMAR MELO DA SILVA
 Acesse em: <https://stece.tce.pe.gov.br/epv/validaDoc.seam> Código do documento: c24f259a-341e-40f9-8b4b-88b0925e516e

RPPS - REGIME PRÓPRIO DE PREVIDÊNCIA SOCIAL DO MUNICÍPIO DE RIBEIRÃO -PE			
RIBEIRÃO PREV	Mês de Competência	jun/16	
	Sal. De Contribuição	30.381,18	
	Quantidade Funcionários	10	
Entidade Recolhedora: CÂMARA MUNICIPAL DO RIBEIRÃO-PE			
CNPJ.:	11.529.831/0001-71	Data Recolhimento:	20/06/2016
Contribuição Servidor Alíquota	11%	R\$:	3.341,93
Contribuição Patronal Alíquota	13,36%	R\$:	4.058,93
Decifit Técnico	5%	R\$:	1.519,06
VALOR DEVIDO		R\$:	8.919,91
Multa/juros/correção Monetária		R\$:	-
Menos -Auxilio Doença Superior 15 Dias		R\$:	
Menos - Salário Família (-)		R\$:	-
Compensação de Diferença (-) (+)		R\$:	-
50% restante do 13º Salário 2016		R\$:	-
TOTAL RECEBIDO		R\$:	8.919,91

07/07/2016 - BANCO DO BRASIL - 12:50:55
 252911900 0394
 COMPROVANTE DE DEPOSITO EM CONTA CORRENTE
 EM DINHEIRO

CLIENTE: F P S M R EST PERNAMBUCO
 AGENCIA: 2529-1 CONTA: 16,384-8

 DATA 07/07/2016
 NR. DOCUMENTO 25.291.190.000.394
 VALOR CHEQUE BB LIQUID. 8.919,91
 VALOR TOTAL 8.919,91

 NR. AUTENTICACAO 9.211.388.3FB.642.484
 LEIA NO VERSO COMO CONSERVAR ESTE DOCUMENTO,
 ENTRE OUTRAS INFORMACOES.

junho 2016.



Documento Assinado Digitalmente por: DJAIR SANTOS DE ALMEIDA, ITAMAR MELO DA SILVA
 Acesse em: <https://cctec.tec.pe.gov.br/epv/validaDoc.seam> Código do documento: c24f259a-341e-40f9-8b4b-88b0925e516e

RPPS - REGIME PRÓPRIO DE PREVIDÊNCIA SOCIAL DO MUNICÍPIO DE RIBEIRÃO -PE			
RIBEIRÃO		Mês de Competência	jul/16
		Sal. De Contribuição	30.381,20
PREV			
Entidade Recolhedora: CÂMARA MUNICIPAL DO RIBEIRÃO-PE			
CNPJ.:	11.529.831/0001-71	Data Recolhimento:	20/07/2016
Contribuição Servidor Alíquota	11%	R\$:	3.341,93
Contribuição Patronal Alíquota	13,36%	R\$:	4.058,93
Decifit Técnico	5%	R\$:	1.519,06
VALOR DEVIDO		R\$:	8.919,92
Multa/juros/correção Monetária		R\$:	-
Menos -Auxílio Doença Superior 15 Dias		R\$:	-
Menos - Salário Família (-)		R\$:	-
Compensação de Diferença (-) (+)		R\$:	804,19
50% 13º salário		R\$:	-
TOTAL RECEBIDO		R\$:	8.115,73

04/08/2016 - BANCO DO BRASIL - 13:05:12
 252914798 0396
 COMPROVANTE DE DEPOSITO EM CONTA CORRENTE
 EM DINHEIRO

CLIENTE: F P S M R EST PERNAMBUCO
 AGENCIA: 2529-1 CONTA: 16.384-8

DATA 04/08/2016
 NR. DOCUMENTO 25.291.479.800.396
 VALOR CHEQUE BB LIQUID. 8.115,73
 VALOR TOTAL 8.115,73

NR. AUTENTICACAO 3.470.430.1E0.FD0.800
 LEIA NO VERSO COMO CONSERVAR ESTE DOCUMENTO,
 ENTRE OUTRAS INFORMACOES.

JULHO 2016



Documento Assinado Digitalmente por: DJAIR SANTOS DE ALMEIDA, ITAMAR MELO DA SILVA
 Acesse em: <https://ctce.tce.pe.gov.br/epv/validaDoc.seam> Código do documento: c24f259a-341e-40f9-8b4b-88b0925e516e

RPPS - REGIME PRÓPRIO DE PREVIDÊNCIA SOCIAL DO MUNICÍPIO DE RIBEIRÃO - PE			
RIBEIRÃO PREV	Mês de Competência	ago/16	
	Sal. De Contribuição	30.381,18	
	Quantidade Funcionários	10	
Entidade Recolhedora: CÂMARA MUNICIPAL DO RIBEIRÃO-PE			
CNPJ.:	11.529.831/0001-71	Data Recolhimento:	20/08/2016
Contribuição Servidor Alíquota	11%	R\$:	3.341,93
Contribuição Patronal Alíquota	13,36%	R\$:	4.058,93
Decifit Técnico	5%	R\$:	1.519,06
VALOR DEVIDO		R\$:	8.919,91
Multa/juros/correção Monetária		R\$:	-
Menos -Auxílio Doença Superior 15 Dias		R\$:	-
Menos - Salário Família (-)		R\$:	-
Compensação de Diferença (-) (+)		R\$:	-
50% restante do 13º Salário 2016		R\$:	-
TOTAL RECEBIDO		R\$:	8.919,91

05/09/2016 - BANCO DO BRASIL - 14:23:04
 252911980 0383
 COMPROVANTE DE DEPOSITO EM CONTA CORRENTE
 EM DINHEIRO

CLIENTE: F P S M R EST PERNAMBUCO
 AGENCIA: 2529-1 CONTA: 16.384-8

DATA 05/09/2016
 NR. DOCUMENTO 25.291.198.000.383
 VALOR CHEQUE BB LIQUID. 8.919,91
 VALOR TOTAL 8.919,91

NR. AUTENTICACAO C.78.D00.5C3.CAF.6FA
 LEIA NO VERSO COMO CONSERVAR ESTE DOCUMENTO,
 ENTRE OUTRAS INFORMACOES.

Agosto 2016.



Documento Assinado Digitalmente por: DJAIR SANTOS DE ALMEIDA, ITAMAR MELO DA SILVA
 Acesse em: <https://ctce.tce.pe.gov.br/epv/validaDoc.seam> Código do documento: c24f259a-341e-40f9-8b4b-88b0925e516e

RPPS - REGIME PRÓPRIO DE PREVIDÊNCIA SOCIAL DO MUNICÍPIO DE RIBEIRÃO -PE

RIBEIRÃO

PREV

Mês de Competência

set/16

Sal. De Contribuição

30.381,20

Quantidade Funcionários

10

Entidade Recolhedora: CÂMARA MUNICIPAL DO RIBEIRÃO-PE

CNPJ.:	11.529.831/0001-71	Data Recolhimento:	20/09/2016
Contribuição Servidor Alíquota	11%	R\$:	3.341,93
Contribuição Patronal Alíquota	13,36%	R\$:	4.058,93
Decifit Técnico	5%	R\$:	1.519,06
VALOR DEVIDO		R\$:	8.919,92
Multa/juros/correção Monetária		R\$:	-
Menos -Auxilio Doença Superior 15 Dias		R\$:	-
Menos - Salário Família (-)		R\$:	-
Compensação de Diferença (-) (+)		R\$:	-
50% de 13º Salário		R\$:	-
TOTAL RECEBIDO		R\$:	8.919,92

RESUMO DA FOLHA

SERVIDOR	BASE CALCULO	RETENÇÃO	PATRONAL
ADISON MANOEL DA SILVA	1.735,74	190,93	318,68
ADRIÃO MACIEL BARBOSA	1.992,59	219,18	365,84
ALESSANDRA BARROSO DA SILVA	1.190,73	130,98	218,62
DJAIR SANTOS DE ALMEIDA	5.608,56	616,94	1.029,73
ELIAS FRANCISCO DA SILVA	5.664,26	623,07	1.039,96
JURACI FERREIRA DA SILVA	1.810,47	199,15	332,40
LUCIVÂNIA DA SILVA SOUZA	1.153,06	126,84	211,70
MARIA SUELI LEITÃO	3.202,00	352,22	587,89
REGINALDO SILVA DE MORAES	6.175,66	679,32	1.133,85
SEVERINA MARIA DO NASCIMENTO	1.848,13	203,29	339,32
SUB TOTAIS.....	30.381,20	3.341,93	5.577,99

SETEMBRO 2016.



RPPS - REGIME PRÓPRIO DE PREVIDÊNCIA SOCIAL DO MUNICÍPIO DE RIBEIRÃO -PE



Mês de Competência
 Sal. De Contribuição
 Quantidade Funcionários

13º Salário
15.190,60
10

Entidade Recolhedora: CÂMARA MUNICIPAL DO RIBEIRÃO-PE

CNPJ.: 11.529.831/0001-71	Data Recolhimento: 20/09/2016
Contribuição Servidor Alíquota 11%	R\$: 1.670,97
Contribuição Patronal Alíquota 13,36%	R\$: 2.029,46
Decifit Técnico 5%	R\$: 759,53
VALOR DEVIDO	R\$: 4.459,96
Multa/juros/correção Monetária	R\$: -
Menos -Auxilio Doença Superior 15 Dias	R\$: -
Menos - Salário Família (-)	R\$: -
Compensação de Diferença (-) (+)	R\$: -
50% de 13º Salário	R\$: -
TOTAL RECEBIDO	R\$: 4.459,96

RESUMO DA FOLHA

SERVIDOR	BASE CALCULO	RETENÇÃO	PATRONAL
ADISON MANOEL DA SILVA	867,87	95,47	159,34
ADRIÃO MACIEL BARBOSA	996,30	109,59	182,92
ALESSANDRA BARROSO DA SILVA	595,37	65,49	109,31
DJAIR SANTOS DE ALMEIDA	2.804,28	308,47	514,87
ELIAS FRANCISCO DA SILVA	2.832,13	311,53	519,98
JURACI FERREIRA DA SILVA	905,24	199,15	166,20
LUCIVÂNIA DA SILVA SOUZA	576,53	63,42	105,85
MARIA SUELI LEITÃO	1.601,00	176,11	293,94
REGINALDO SILVA DE MORAES	3.087,83	339,66	566,93
SEVERINA MARIA DO NASCIMENTO	924,07	101,65	169,66
SUB TOTAIS.....	15.190,60	1.770,54	2.788,99

13º salário 2016.



Documento Assinado Digitalmente por: DJAIR SANTOS DE ALMEIDA, ITAMAR MELO DA SILVA
Acesse em: <https://stc.tce.pe.gov.br/epv/validaDoc.seam> Código do documento: c24f259a-341e-40f9-8b4b-88b0925e516e

07/10/2016 - BANCO DO BRASIL - 13:56:33
252914798 0525
COMPROVANTE DE DEPOSITO EM CONTA CORRENTE
EM DINHEIRO

CLIENTE: F P S M R EST PERNAMBUCO
AGENCIA: 2529-1 CONTA: 16.384-8

DATA 07/10/2016
NR. DOCUMENTO 25.291.479.800.525
VALOR CHEQUE BB LIQUID. 13.379,86
VALOR TOTAL 13.379,86

NOME DO DEPOSITANTE CAMARA MUN RIBEIRAO LTDA

NR. AUTENTICACAO 5.373.379.548.388.893
LEIA NO VERSO COMO CONSERVAR ESTE DOCUMENTO,
ENTRE OUTRAS INFORMACOES.

setembro e 13º salario 1ª 2016.



Documento Assinado Digitalmente por: DJAIR SANTOS DE ALMEIDA, ITAMAR MELO DA SILVA
 Acesse em: <https://ctce.tce.pe.gov.br/epv/validaDoc.seam> Código do documento: c24f259a-341e-40f9-8b4b-88b0925e516e

RPPS - REGIME PRÓPRIO DE PREVIDÊNCIA SOCIAL DO MUNICÍPIO DE RIBEIRÃO - PE			
RIBEIRÃO PREV	Mês de Competência	Outubro	
	Sal. De Contribuição	30.381,20	
	Quantidade Funcionários	10	
Entidade Recolhedora: CÂMARA MUNICIPAL DO RIBEIRÃO-PE			
CNPJ.:	11.529.831/0001-71	Data Recolhimento:	20/10/2016
Contribuição Servidor Aliquota	11%	R\$:	3.341,93
Contribuição Patronal Aliquota	13,36%	R\$:	4.058,93
Decifit Técnico	5%	R\$:	1.519,06
VALOR DEVIDO		R\$:	8.919,92
Multa/juros/correção Monetária		R\$:	-
Menos -Auxilio Doença Superior 15 Dias		R\$:	
Menos - Salário Família (-)		R\$:	-
Compensação de Diferença (-) (+)		R\$:	-
50% restante do 13º Salário 2016		R\$:	4.459,86
TOTAL RECEBIDO		R\$:	13.379,78

09/11/2016 - BANCO DO BRASIL - 13:22:50
 252914798 0421
 COMPROVANTE DE DEPOSITO EM CONTA CORRENTE
 EM DINHEIRO

CLIENTE: F P S M R EST PERNAMBUCO
 AGENCIA: 2529-1 CONTA: 16.384-8

DATA 09/11/2016
 NR. DOCUMENTO 25.291.479.800,421
 VALOR CHEQUE BB LIQUID. 13.379,78
 VALOR TOTAL 13.379,78

NOME DO DEPOSITANTE CAMARA MUN RIBEIRAO

NR. AUTENTICACAO A.06F.F5F.FF8.79A.B9B
 LEIA NO VERSO COMO CONSERVAR ESTE DOCUMENTO,
 ENTRE OUTRAS INFORMACOES.

Outubro 2016.



RPPS - REGIME PRÓPRIO DE PREVIDÊNCIA SOCIAL DO MUNICÍPIO DE RIBEIRÃO -PE			
RIBEIRÃO PREV	Mês de Competência	nov/16	
	Sal. De Contribuição	34.558,42	
	Quantidade Funcionários	35	
Entidade Recolhedora: CÂMARA MUNICIPAL DO RIBEIRÃO-PE			
CNPJ.:	11.529.831/0001-71	Data Recolhimento:	20/11/2016
Contribuição Servidor Alíquota	11%	R\$:	3.801,43
Contribuição Patronal Alíquota	13,36%	R\$:	4.617,00
Decifit Técnico	5%	R\$:	1.727,92
VALOR DEVIDO		R\$:	10.146,35
Multa/juros/correção Monetária		R\$:	-
Menos -Auxílio Doença Superior 15 Dias		R\$:	
Menos - Salário Família (-)		R\$:	-
Compensação de Diferença (-) (+)		R\$:	-
50% restante do 13º Salário 2016		R\$:	-
TOTAL RECEBIDO		R\$:	10.146,35

01/12/2016 BANCO DO BRASIL 15:49:56
 252914/98 0036
 COMPROMISSO DE PAGAMENTO EM CONTA CORRENTE
 EM DINHEIRO

CLIENTE: F.P.S. - FERNAMBUCO
 AGÊNCIA: 252914 CORTA: 16.304-8

DATA 01/12/2016
 NR. DOCUMENTO 25.291.479.800.636
 VALOR CHEQUE BB LIQUID. 10.146,35
 VALOR TOTAL 10.146,35

NOME DO DEPOSITANTE CÂMARA MUN RIBEIRÃO

NR. AUTENTICAÇÃO 6.FD4.300.107.709.100
 LER NO VERSO PARA CONSERVAR ESTE DOCUMENTO,
 ENTRE OUTRAS INFORMAÇÕES.



Documento Assinado Digitalmente por: DJAIR SANTOS DE ALMEIDA, ITAMAR MELO DA SILVA
 Acesse em: <https://stece.tec.pe.gov.br/epv/validaDoc.seam> Código do documento: c24f259a-341e-40f9-8b4b-88b0925e516e

RPPS - REGIME PRÓPRIO DE PREVIDÊNCIA SOCIAL DO MUNICÍPIO DE RIBEIRÃO - PE			
RIBEIRÃO PREV	Mês de Competência	Dezembro	
	Sal. De Contribuição	35.731,30	
	Quantidade Funcionários	10	
Entidade Recolhedora: CÂMARA MUNICIPAL DO RIBEIRÃO-PE			
CNPJ.:	11.529.831/0001-71	Data Recolhimento:	20/12/2016
Contribuição Servidor Alíquota	11%	R\$:	3.930,44
Contribuição Patronal Alíquota	13,36%	R\$:	4.773,70
Decifit Técnico	5%	R\$:	1.786,57
VALOR DEVIDO		R\$:	10.490,71
Multa/juros/correção Monetária		R\$:	-
Menos -Auxílio Doença Superior 15 Dias		R\$:	-
Menos - Salário Família (-)		R\$:	-
Compensação de Diferença (-) (+)		R\$:	-
50% restante do 13º Salário 2016		R\$:	-
TOTAL RECEBIDO		R\$:	10.490,71

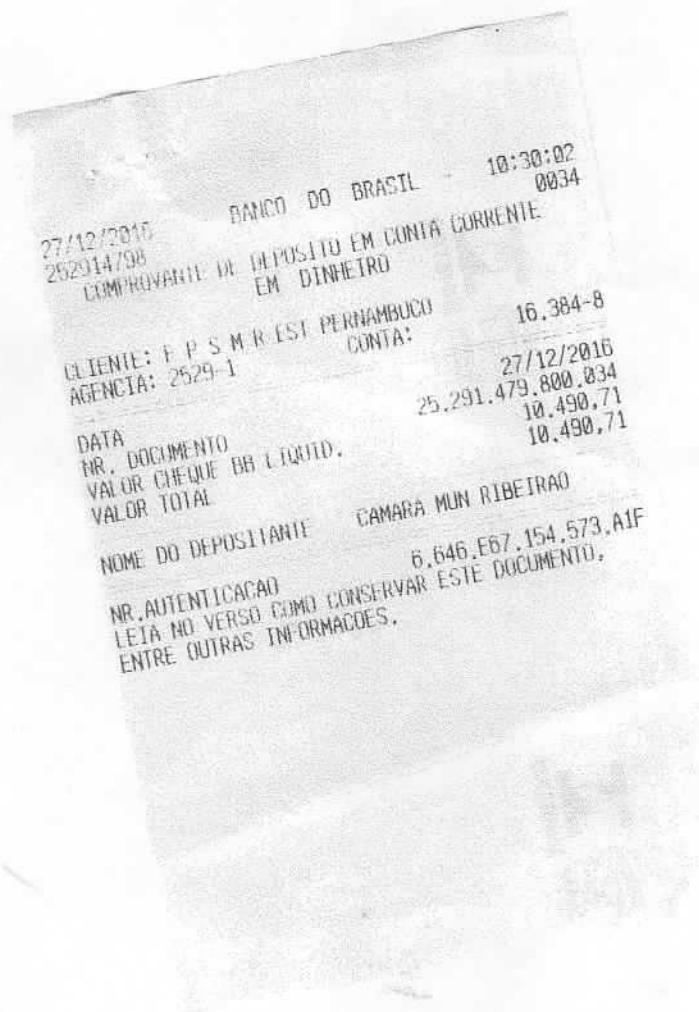

dezembro 2016.



RPPS - REGIME PRÓPRIO DE PREVIDÊNCIA SOCIAL DO MUNICÍPIO DE RIBEIRÃO -PE

RIBEIRÃO

PREV

Mês de Competência

13º Salário/16

Sal. De Contribuição

30.380,85

Quantidade Funcionários

10

Entidade Recolhedora: CÂMARA MUNICIPAL DO RIBEIRÃO-PE

CNPJ.:	11.529.831/0001-71	Data Recolhimento:	20/12/2016
Contribuição Servidor Alíquota	11%	R\$:	3.341,89
Contribuição Patronal Alíquota	13,36%	R\$:	4.058,88
Decifit Técnico	5%	R\$:	1.519,04
VALOR DEVIDO		R\$:	8.919,82
Multa/juros/correção Monetária		R\$:	-
Menos -Auxilio Doença Superior 15 Dias		R\$:	-
Menos - Salário Família (-)		R\$:	-
Compensação de Diferença (-) (+)		R\$:	-
50% restante do 13º Salário 2016		R\$:	-
TOTAL RECEBIDO		R\$:	8.919,82

Documento Assinado Digitalmente por: DJAIR SANTOS DE ALMEIDA, ITAMAR MELO DA SILVA
Acesse em: <https://ctce.tce.pe.gov.br/epp/validaDoc.seam> Código do documento: c24f259a-341e-40f9-8b4b-88b0925e516e